



PROGETTO DI RISTRUTTURAZIONE CON
AMPLIAMENTO E RIASSETTO FUNZIONALE
DELLA CASA DI RIPOSO "CAP. LUIGI ZABERT"
AI FINI DELL'ACCREDITAMENTO
ISTITUZIONALE (edificio den. Boero Nuovo)

RE DGR.25-12/29 del 14/09/09 DGR.45-42/48 del 30/07/2002
VALFENERA, VIA F. BINELLI, 34

Proprietà / Committente:
IPAR CAP. L. ZABERT
VIA BINELLI, 34
14017 - VALFENERA (AT)

Responsabile Unico del Procedimento (R.U.P.):
Arch. Roberta CARDACI

Oggetto tavola:
Pianta Piano Terra
(Nucleo R.S.A. 20 Posti Letto)
Impianto Reti di Scarico Acque Nere

GRUPPO DI PROGETTAZIONE:
Responsabile progetto:
Ing. Fiore MAZZA
Ord. Ing. Prov. TO - n. 48958

Raggruppamento Temporaneo di Professionisti:
Ing. MAZZA FIORE
Ord. Ing. Prov. TO - n. 48958
(Progettazione architettonica e strutturale)
Arch. GALLINA GIANFRANCO
Ord. Arch. Prov. TO - n. 48958
(Progettazione architettonica e strutturale)

Ing. TANNONE LUIGI
Ord. Ing. Prov. TO - n. 44306
(Progettazione impianti elettrici e speciali)

P.L. BASSO MAURIZIO
Collabor. P.L. Prov. TO - n. 11811
(Progettazione impianti meccanici)

Scala: 1/100
Data: Giugno 2014
nome file:

Livello progettazione:
☐ Progetto preliminare
☐ Progetto definitivo
☒ Progetto esecutivo

rev.: data: redaz.: controllo: autorizzazione:
01 Dic. 2014

Responsabile progetto : n° tavola:

S2

NOTA: TUTTE LE APPARECCHIATURE DOVRANNO ESSERE INSTALLATE SECONDO LE MODALITA'
INDICATE DAI RISPETTIVI COSTRUTTORI.

SIMBOLOGIA PRINCIPALE

	RETE SCARICO AFONIZZATA IN GEBERT CON PENDENZA MINIMA 1,0%
	BRAGA A 45°
	BRAGA A SFERA
	ISPEZIONE A PARETE
	POZZETTO CON SIFONE E ISPEZIONE
	COLONNINA SCARICO AFONIZZATA CON VENTILAZIONE PRIMARIA SINO AL TETTO
	POZZETTO DI SCARICO SIFONATO

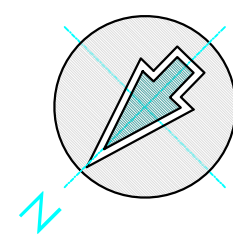

PIANO TERRA
R.S.A. 20 P.L.
(10 camere doppie)

